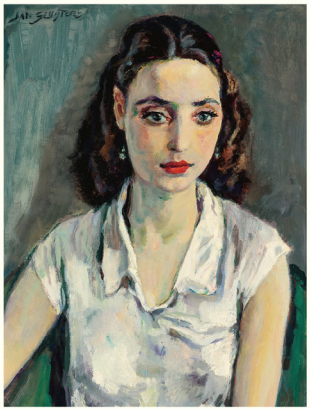

Takis Würger
Für Polina

Roman · Diogenes

TAKIS WÜRGER

FÜR POLINA

LESUNG IM LANDHEIM AMMERSEE – VORTRAGSSAAL

DO, 05.11.2026 | 19.30 UHR | 15,- EURO

Timbooktu
Buchhandlung

LANDHEIM AMMERSEE
Internatsschulen seit 1905

FÜR POLINA

Als er vierzehn ist, verliebt sich Hannes Prager in das Mädchen Polina. Um ihr seine Liebe zu zeigen, komponiert der wundersam begabte Junge eine Melodie, die Polinas ganzes Sehnen und Wünschen umfasst. Doch sein Leben nimmt eine unvorhergesehene Wendung, Hannes hört auf, Klavier zu spielen und seine und Polinas Wege trennen sich. Nach Jahren, in denen er nichts als Leere fühlt, erkennt Hannes: Er muss Polina wiederfinden. Und das Einzige, womit er sie erreichen kann, ist ihre Melodie.

„Eine emotionale, von Musik getragene Geschichte über Sehnsucht, Verlust und Wiederfinden. Romantisch, leise und traumhaft leicht. Einfach schön!“

Antonia Schöne, Berliner Zeitung

Tickets sind bei ***Timbooktu*** erhältlich – direkt in der Buchhandlung, ***telefonisch*** *08192/9988234* bzw. per ***Mail*** *timbooktu@t-online.de* – oder an der Abendkasse.

Buchhandlung Timbooktu | Bahnhofstraße 24 | 86938 Schondorf
www.timbooktu-ammersee.de

Landheim Ammersee | Landheim 1/Haupthaus | 86938 Schondorf am Ammersee
www.landheim-ammersee.de

DER AUTOR

Takis Würger, geboren 1985, studierte Ideengeschichte in Cambridge. Für das Nachrichtenmagazin „Der Spiegel“ berichtete er aus Afghanistan, Libyen und dem Irak.

Seit 2020 ist er freier Autor. Seine Romane „Der Club“, „Stella“ und „Für Polina“ waren Bestseller und sind in viele Sprachen übersetzt. Würger arbeitet in Hannover.

„Für Polina“ ist 2025 mehrfach ausgezeichnet worden: Es ist das „Lieblingsbuch des Deutschschweizer Buchhandels“ und nominiert für den „Bayern 2-Publikumspreis des Bayerischen Buchpreises“ sowie für das „Lieblingsbuch der Unabhängigen“.



Foto: © Philipp Keel